

P. D. Sieciński JWS

Sierpc, dnia 24.04.2018 r.

138

POWIAT SIERPCECKI
/nazwisko Firmę/
woj. mazowieckie
20-201 Sierpc, ul. Świątobliwska-2a
Adres zamieszkania JS
NIP: 776-19-79-232

STAROSTWO POWIATOWE W SIERPCCU
Kancelaria ogólna
WPLYNEŁO
25. KWI. 2018
L. dz. 8599
Podpis

STAROSTWO POWIATOWE
W SIERPCCU
Wydział Architektury i Budownictwa
Data wpływu 25.04.2018
Podpis

Znak sprawy: AW 041-2.2018

Starosta Sierpecki

ZGŁOSZENIE o zamiarze wykonania budowy / robót budowlanych

Zgodnie z art. 29 ust. 1 pkt 1-3 i pkt 5-21, ust. 2 pkt 1 – 13 i z art. 30 ustawy z dnia 7 lipca 1994r. - Prawo budowlane (Dz. U z 2017r. poz. 1332 z późn. zm.) zawiadamiam, że na nieruchomości

..... SIERPCU, UL. ARMII KRYWASÓW 10

/ adres zamierzonej budowy, robót budowlanych/

będącej w dysponowaniu:

..... POLIATU SIERPCECKIEGO - ZESPÓŁ SZKÓŁ Nr 1

zostanie wykonana budowa/ roboty budowlane :

..... W SZKOLE SPORTOWEJ ZS W. 1 ZOSTANĄTŁY WYKONANE PRACE
/nazwa obiektu, rodzaj robót, opis/
..... ROZBIÓRKA ŚCIAN POKRZYTO I BOJERÓW, ORAZ POKRZYTO WOLNY
..... WALKI BRZANOWI, PRACĘ WYKONANIE PRACOWNI WYKONANIE
..... C.O., WYKONANIE INSTALACJI ELEKTRYCZNOJ, MONTAŻ
..... INSTALACJI WYKONANIE WYKONANIE, MONTAŻ OKIEN
..... Z OBRÓBKĄ OBSZARÓW

Termin rozpoczęcia budowy/robót budowlanych określa się 25.06.2018.

- Do niniejszego zgłoszenia załączam:
1. Szkic sytuacyjny.
 2. Opis rodzaju i sposobu wykonania robót.
 3. Niezbędne uzgodnienia.

STAROSTA
Jan Łaskowski

/ podpis zgłaszającego/

Opis zadania – zakres rzeczowy (krótka charakterystyka obiektu sportowego lub zadania.
Podstawowe parametry techniczne obiektu, wymiary obiektu, przeznaczenie, parametry użytkowe)

Sala sportowa, którą posiada szkoła, jest budynkiem z lat sześćdziesiątych XX w. o wymiarach 20m długości i 10m szerokości. W sali mieści się pełnowymiarowe boisko do piłki siatkowej, zawieszono są dwie tablice z obręczami do gry w piłkę koszykową. Na jednej z dłuższych ścian zamontowane są drabinki gimnastyczne. Podłoga pokryta jest klepką parkietową wycyklinowaną i polakerowaną a na ścianach do wysokości 180cm ściany obłożone są boazerią drewnianą. Lamy podsufitowe i okna chronią siatki. Do sali gimnastycznej przynależy magazynek na sprzęt sportowy o wymiarach 7m długości i 3m szerokości oraz korytarz o długości 12m i 3m szerokości, który prowadzi do szatni o wymiarach 6,50 m i 4m szerokości. W szatni znajdują się 3 kabiny prysznicowe. Do kompleksu sportowego należy także siłownia szkolna. Zbudowana została jako praca dyplomowa klas technikum budowlanego w latach dziewięćdziesiątych i ma wymiary 11m długości i 5,70m szerokości.

Wyposażenie siłowni to sprzęt ogólnorozwojowy tj. dwie sztangi olimpijskie o wadze 20kg i nakładem ogumowanym w blisko 300 kg. Trzy sztangi kulturystyczne z nakładem metalowym o łącznej wadze ok.150 kg. W skład wyposażenia wchodzi także dwie ławeczki do wyciskania (płaska i ukośna) oraz „modlitewnik” do ćwiczeń mięśni naramiennych. Najnowszy sprzęt, który pozyskała siłownia to hak maszyna do trenowania mięśni nóg oraz „bramę wielofunkcyjną” do ćwiczeń kulturystyki. Na siłowni znajduje się kilka hantli, odważników kulowych, oraz drabinek gimnastycznych. Zaletą naszej siłowni jest „pomost”, który pozwala upuszczenie dużego ciężaru. Sprzęt ten pozwala na treningi młodzieży szkolnej podczas godzin wychowania fizycznego ,treningi UKS MECHANIK oraz grup zewnętrznych, korzystających z naszej siłowni, tj. MKS Kasztelan, MKS Mazur, Fitness Step Sierpc, KS Taekyon, itp.

Salkę przechodnią, która prowadzi do siłowni, wyposażono w sprzęt cardio. Salka ma 5,80 cm długości i 4,20 m szerokości. Do pomieszczenia pozyskany został sprzęt: 2x profesjonalne ergowiosła, 2x stacjonarne rowery, stopy, piłki lekarskie, drabinkę gimnastyczną. Z salki najczęściej korzystają dziewczęta podczas zajęć wychowania fizycznego.

Obok mieści się pokój nauczycieli wychowania fizycznego o wymiarach 5 m długości i 3m szerokości.

Prace budowlane polegają na:

1. wykonaniu prac rozbiórkowych parkietu i boazerii drewnianej w sali sportowej,
2. zamurowaniu otworów w ścianach sali sportowej,
3. montażu okien rozwieranych i uchylno-rozwieranych jednodzielnych z PCV z obróbką osadzenia w sali sportowej,
4. pracach malarskich w sali sportowej,
5. wykonaniu konstrukcji pod nową nawierzchnię w sali sportowej,
6. wykonaniu nawierzchni w sali sportowej,
7. przebudowie instalacji c.o. w sali sportowej,
8. wymianie instalacji elektrycznej w sali sportowej,
9. instalacji nagłośnieniowej w sali sportowej,
10. instalacji 4-5rzędowych trybun dla publiczności w sali sportowej

STAROSTWO POWIATOWE
w SIERPCU
ul. Świętokrzyska 2a
09 - 200 SIERPC
tel /fax 24 375_01_00

ZAŁĄCZNIK DO ZGŁOSZENIA
Nr AB.6743.2.738.2018
z dnia 25.06.2018

(podpis)

Z up. STAROSTY
Jerzy Krzeminski
NACZELNIK
Wydziału Architektury i Budownictwa



STAROSTWO POWIATOWE
w SIERPCU
Świętokrzyska 2a
29-200 SIERPÓC
tel. 42 24 925 91 93



STAROSTWO POWIATOWE
w SIERPCU
ul. Świętokrzyska 2a
09-200 Sierpc
tel./fax 24 772 61 88



W S.F.R.E.C.U.
ul. Szwajcarska 10
00-247 Warszawa
tel. 22 637 97 00

STAROSTWO POWIATOWE
w SIERPCU
ul. Świętokrzyska 2a
09-200 SIERPC
tel 764 54 554, 84, 88



STANOWISKO POWIATOWE
w SIERPCU

ul. Świętochłopska 2a
08-200 BIERPÓC
tel./fax 23 755 81 00

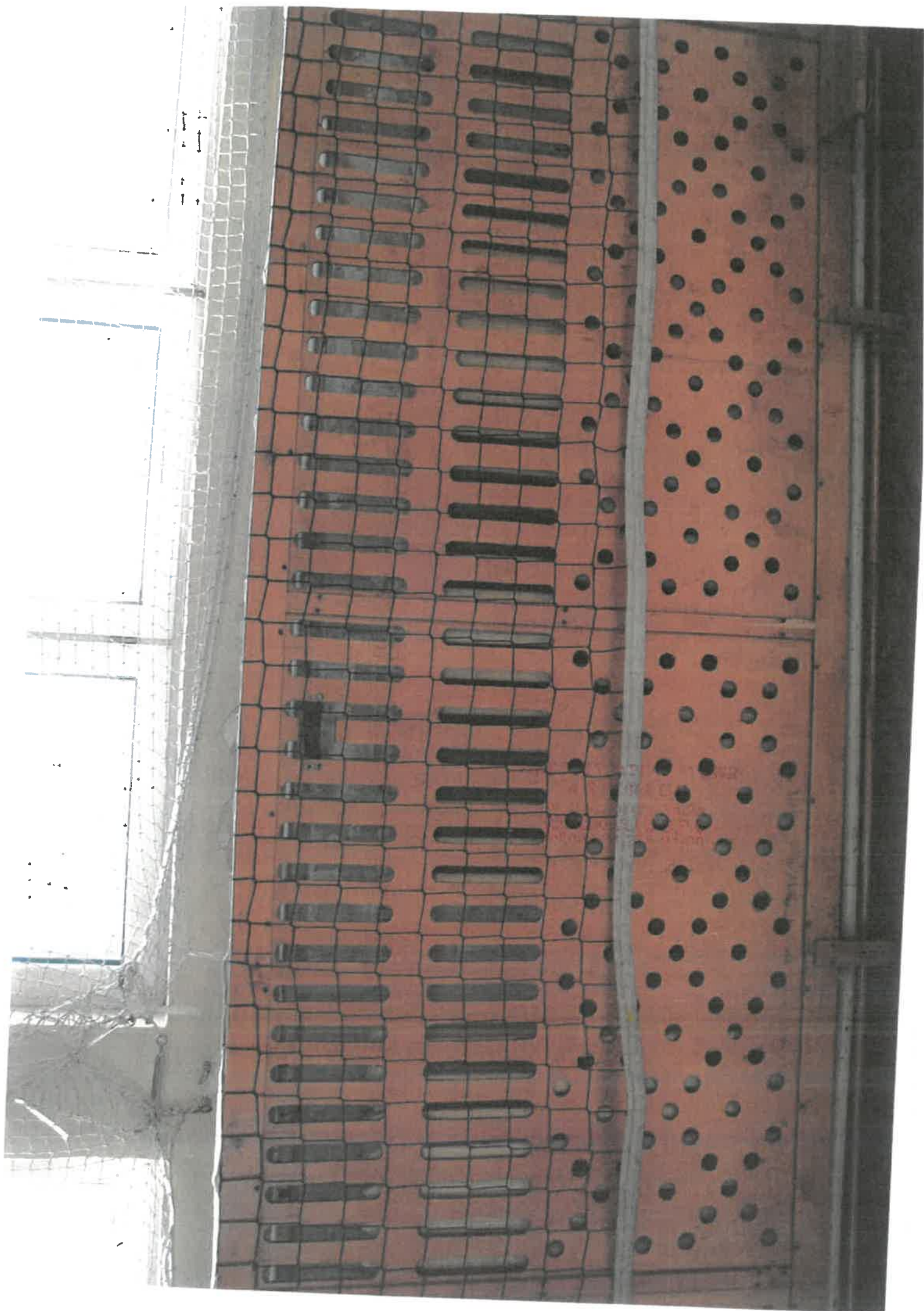

STAROSTWO POWIATOWE
w SIERPIACHOWIE
ul. Świętokrzyska 1
09-200 SIERPIACHOWIE
tel. 717 24 00 00



adidas

STACJA OZOWTOWA
w SIERPCU
ul. Świniąrzyska 2a
09-200 SIERPC
tel. 54 931 51 21

STAROSTWO POWIATOWE
w SIERPCU
ul. Świętokrzyska 2a
09-200 SIERPC
TEL: 24 774 81 00

STAROSTWO POWIATOWE
w SIERPCU
ul. Świętokrzyska 7a
09-200 SIERPC
tel/fax 34-576-31-00

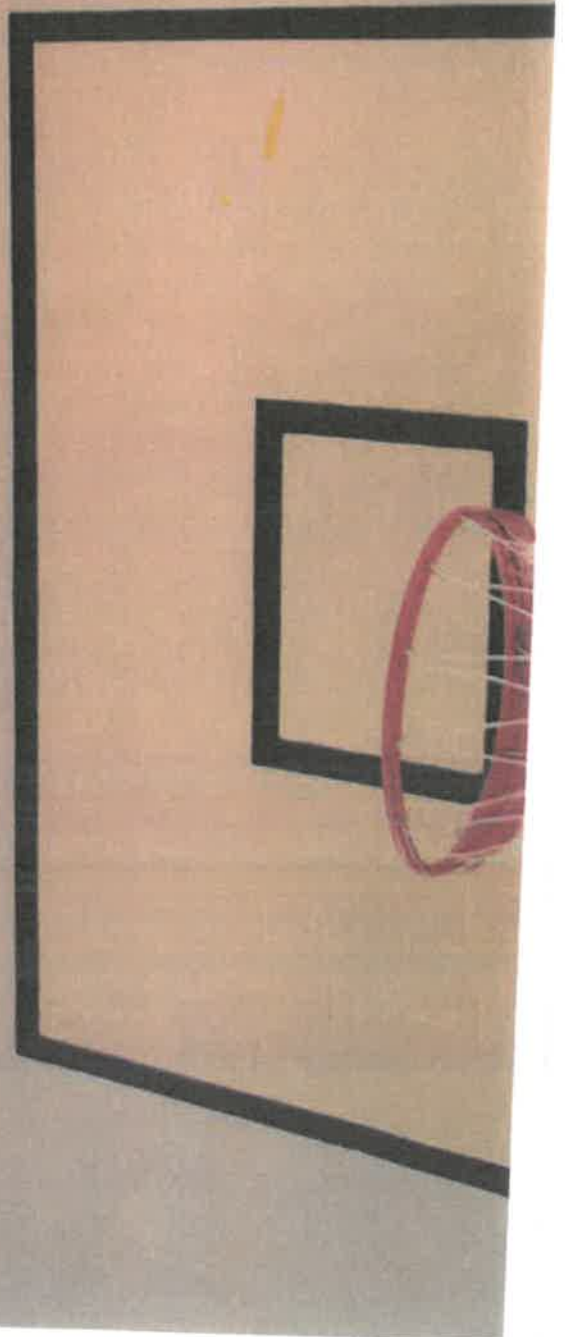

STAROSTWO POWIATOWE
w SIERPCU
ul. Świętokrzyska 2a
09 - 200 SIERPC
tel / fax 24 375 84 88

STAROSTWO WYJAZOWE
W SIERPCE

ul. Swietobrzyska 2a
09-200 SIERPCE
tel. 485 73 775 0100

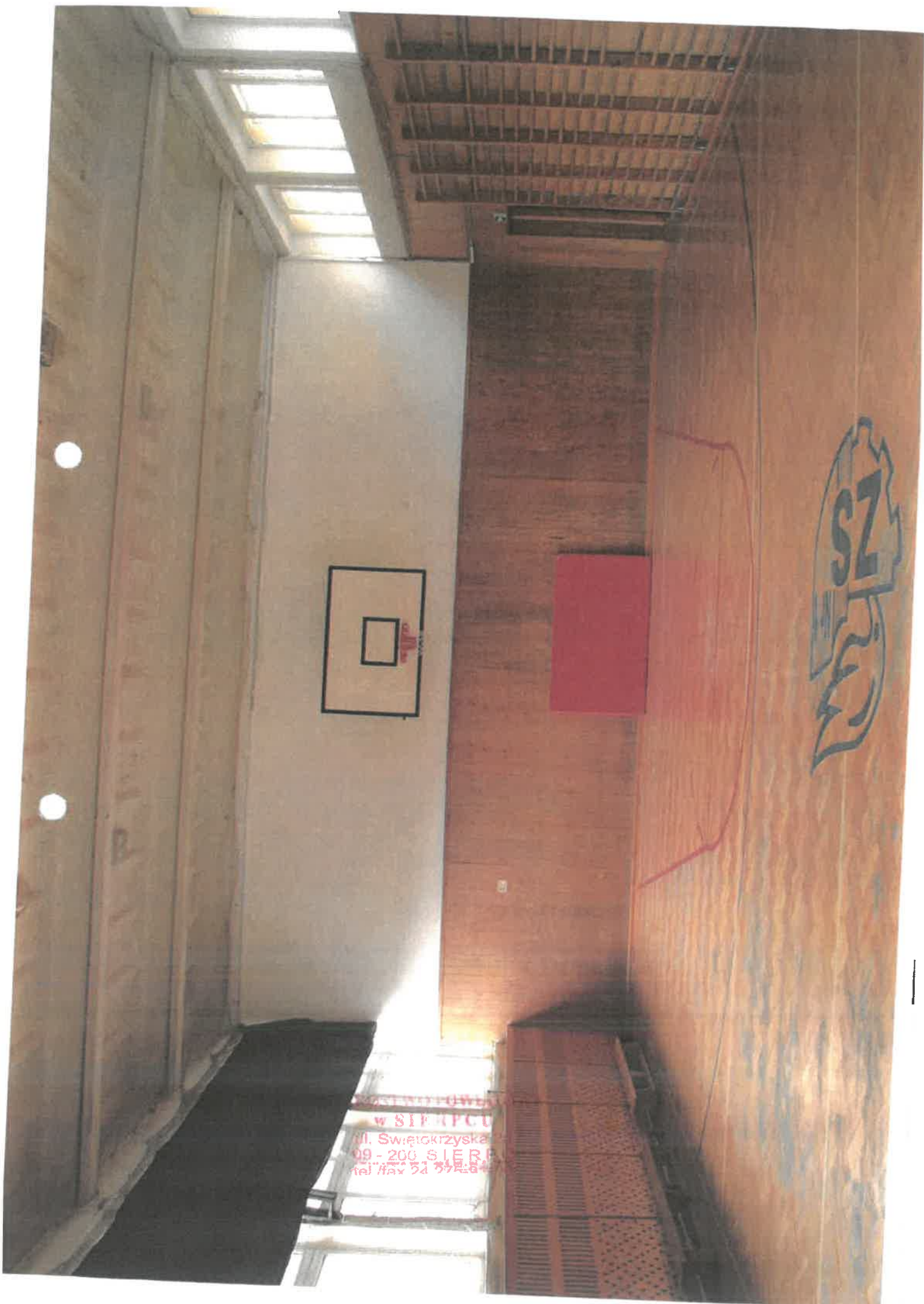

WYSTĘPOWAŁ
w SIERPCU
ul. Świętokrzyska
09 - 200 SIERP
tel/fax 54 574 84



STARGNIWO POKOJOW
w SIEMCU
ul. Swietozarska 2a
09-200 SIEMEC
tel. 94 774 81 81

EXIT





STAROSTWO POWIATOWE
w SIERPCU
ul. Świętokrzyska 2a
tel. 9-200 SIERPC
Al. 7ay 52 275_01.00-

STAROSTWO GMINIOWE
w SIERPCU
ul. Słowackiego 2a
05-110 SIERPC
tel. 22 74 81 22



STAROSTWO POWIATOWE
w SIERPCU
ul. Świętokrzyska 2a
09-200 SIERPC
TEL./FAX 51 392 81 88

