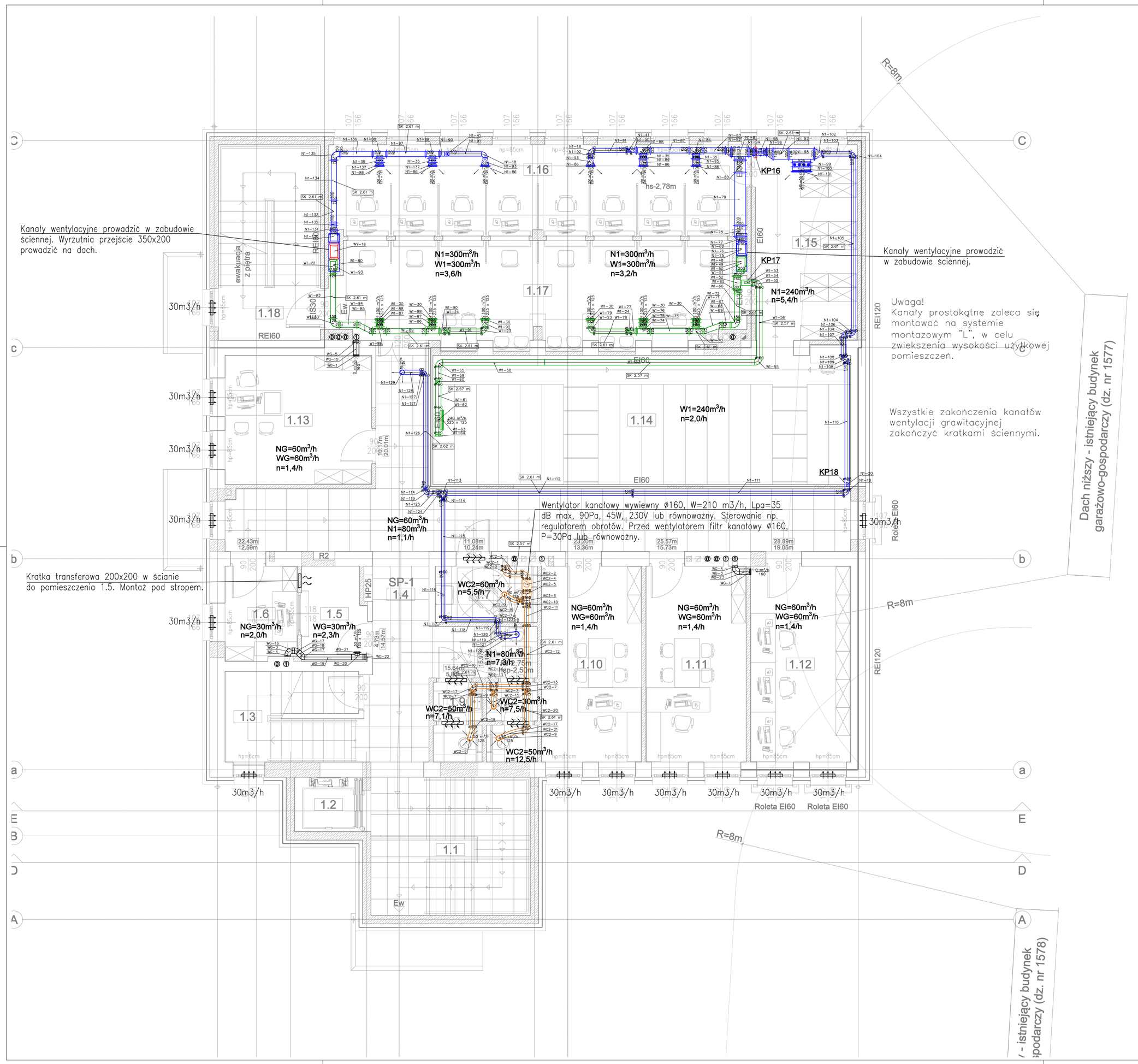

LEGENDA:

- System nawiewny N1, N2
- System wywiewny W1
- System wywiewny WC1, WC2, WC3
- System wywiewny WT1
- System wywiewny WT2
- System wywiewny WT3
- ⓪ Nasada dachowa obsługująca kanał wentylacji grawitacyjnej na poziomie przyziemia
- ① Nasada dachowa obsługująca kanał wentylacji grawitacyjnej na poziomie parteru
- ② Nasada dachowa obsługująca kanał wentylacji grawitacyjnej na poziomie +1p.
- Przepustnica prostokątna
- Przepustnica okrągła
- Tłumik kanałowy prostokątny
- Wentylator kanałowy
- Kratka wentylacyjna wydatek powietrza/wymiary mm.
- Zawór wentylacyjny wydatek powietrza/wymiary mm.
- Kratka w drzwiach – otwory o sumarycznym przekroju nie mniejszym niż 0,022 m2 dla dopływu powietrza
- Nawiewnik okienny
- SK–2,57 Spód kanału wentylacyjnego licząć od gotowej posadzki
- N=30 Ilosc powietrza nawiewanego w m^3/h
- W=30 Ilosc powietrza wywiewanego w m^3/h
- n=1 Krotność wymian powietrza w pomieszczeniu

UWAGA!

1. Przed przystąpieniem do robót instalacyjnych należy dokonać inwentaryzacji istniejących instalacji sanitarnych pod względem kolizji.
2. Przed montażem elementów nawiewnych/wywiewnych należy rozpatrywać projekt wentylacji z projektami architektury oraz elektryki pod względem układu sufitów oraz lokalizacji oświetlenia.
3. Wszystkie istniejące instalacje na dachu tj. wyrzuty wentylacji, trasy kablowe itp. w przypadku kolizji należy przerobić.
4. W miejscach krzyżowania kanałów wentylacyjnych dopuszcza się zmniejszenie grubości izolacji do wartości wymaganej dla zabudowy.
5. W celu przeprowadzenia obliczeń oparto sie na przykładowym producencie. Wyraża sie zgodę na zastosowanie innego producenta rozwiazań technicznych pod warunkiem zapewnienia równowaznych parametrów technicznych lub lepszych.

STADIUM	PROJEKT BUDOWLANY **Projekt wykonawczy**
BRANŻA	SANITARNA
NAZWA OBIEKTU	ROZBUDOWA, PRZEBUDOWA I NADBUDOWA BUDYNKU Z PRZEZNACZENIEM NA POMIESZCZENIA BIUROWE DLA STAROSTWA POWIATOWEGO W SIERPCU. 09-200 Sierpc, ul. Kopernika 8; jedn. ew 142701_1 Sierpc; obręb 0001 Sierpc; działka 1564/2;
TYTUŁ RYSUNKU	RZUT PARTERU - INSTALACJA WENTYLACJI
SKALA RYSUNKU	1:50
NUMER RYSUNKU	WE-3
PROJEKTANT	mgr inż. ADAM LAL MAP/IS/0392/11 nr upr.: MAP/0223/POOS/11 w specjalności sanitarnej
SPRAWDZAJĄCY	mgr inż. Marcin Obrok MAP/IS/0013/21 nr upr.: MAP/0224/PWBS/20 w specjalności sanitarnej
DATA SPORZĄDZENIA	10.11.2021
INWESTOR	Powiat Sierpecki ul. Świętokrzyska 2a, 09-200 Sierpc
JEDNOSTKA PROJEKTOWA	WAW e-mail: wlodzimierzkaniewski@wp.pl BIURO PROJEKTOWANIA I REALIZACJI ARCHITEKTURY UL. CYGANKA 7 87-800 WŁOCŁAWEK
NR. STRONY	

PRAWA AUTORSKIE ZASTRZEŻONE. NINIEJSZY PROJEKT JEST PRZEDMIOTEM PRAWA AUTORSKIEGO I CHRONIONY JEST AUTORSKIM PRAWAMI OSOBISTYMI I AUTORSKIMI PRAWAMI MAJĄTKOWYMI JAKO "UTWÓR ARCHITEKTONICZNY, ARCHITEKTONICZNO-URBANISTYCZNY, URBANISTYCZNY" NA PODSTAWIE USTAWY Z DN.4.02.1994r O PRAWIE AUTORSKIM I PRAWACH POKREWNYCH (Dz.U.nr 80 z 2000r. poz.904).